Evangelische Kirche
im Rheinland

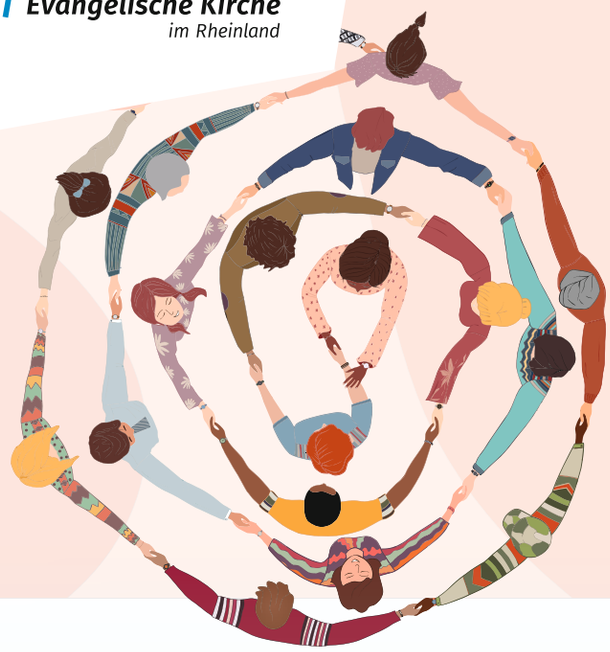

Illustration: www.iStockPhoto.com, melitas

JA! zum Ehrenamt

in der Evangelischen Kirche im Rheinland

Wie schön, dass Sie sich ehrenamtlich bei uns engagieren!

Sie bringen sich mit Ihren Fähigkeiten, Ihrer Zeit und Ihrer Energie ein.
Dabei möchten wir Sie unterstützen und begleiten.

Folgende Standards sind für uns wichtig:

Zu Beginn der Tätigkeit werden gemeinsam die Aufgaben und Zuständigkeiten, die Rechte und Pflichten vereinbart und eine Ansprechperson benannt.

Sie als Ehrenamtliche...

werden in einem angemessenen Rahmen in Ihren Dienst eingeführt (z.B. in einem Gottesdienst oder im Gemeindebrief).

werden fachlich, persönlich und geistlich begleitet.

bekommen alle Informationen, die für die Ausübung des Dienstes notwendig und hilfreich sind.

sind in regelmäßige Zusammenkünfte mit anderen Mitarbeitenden eingebunden.

sollen vor Entscheidungen, die Ihre Arbeitsbereiche betreffen, gehört werden.

verpflichten sich, auch über die Dauer der Tätigkeit hinaus, zur Verschwiegenheit in Bezug auf personenbezogene Informationen.

haben einen Anspruch auf Fort- und Weiterbildung.

erhalten selbstverständlich Fahrtkosten- und Auslagenerstattung.

genießen Versicherungsschutz im Rahmen der gesetzlichen Versicherung.

können eine Bescheinigung über die ausgeübte Tätigkeit erhalten.

nehmen teil am Präventionskonzept gegen sexualisierte Gewalt.

erfahren Respekt und Anerkennung für Ihre geleistete Arbeit und werden bei Beendigung des Engagements wertschätzend verabschiedet.

Zusammen gestalten wir Gemeindeleben!

www2.ekir.de/inhalt/ja-zum-ehrenamt

Ansprechstelle in der Kirchengemeinde

Klimaneutral gedruckt auf 100% Recyclingpapier